

Ansichtskarten

von

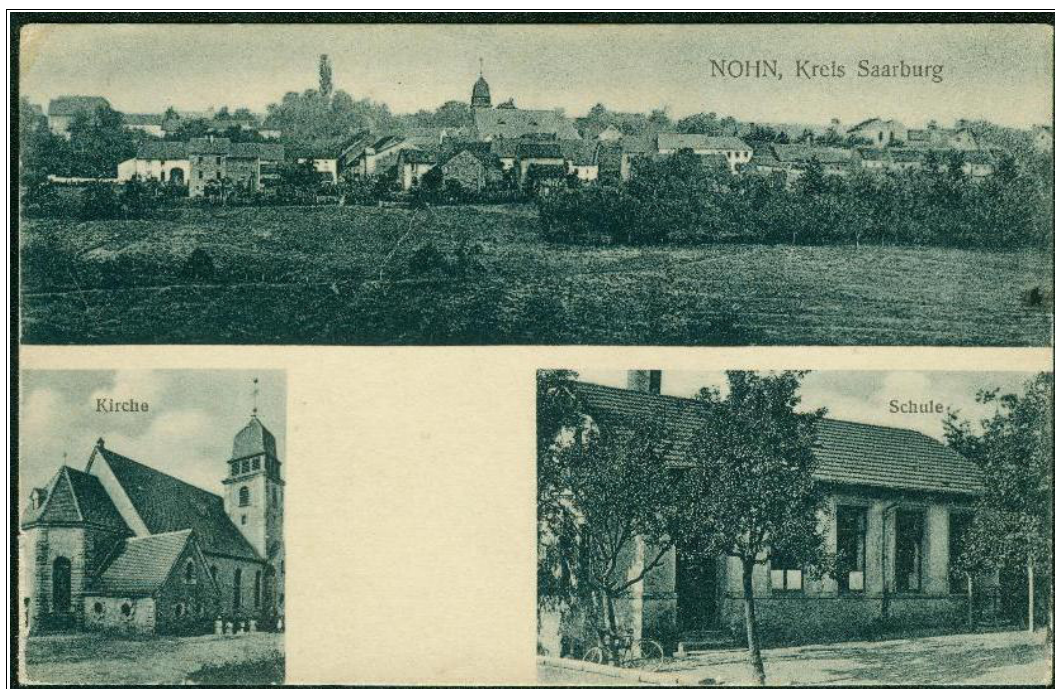

NOHN

von

Dr. Bernhard Schmal

© 2022

(aktualisierte Fassung vom 01.07.2022)

www.mettlach-saar.de

NOHN

Es werden folgende Abkürzungen verwendet:

AK = Ansichtskarte

V = Verlag / (örtliche) Verkaufsstelle / (über-) regionaler Vertrieb

D = Druckerei

K = Kartenummer

J = Druckjahr (oft nicht identisch mit dem Aufnahmejahr des Bildes / der Bilder)

Z = Zeichnung

F = Foto

Die Karten sind wie folgt unterteilt:

1. Lithos (Steindruck)

2. Ansichtskarten bis 1905 (ungeteilte Adressseite, in der Regel Lichtdrucke)

Vor dem 1.3.1905 war bei Ansichtskarten noch keine Unterteilung in Mitteilungs- und Adressfeld vorzunehmen.

3. Ansichtskarten 1905 - ca. 1928 (geteilte Adressseite, kein Photoglanz, meist Lichtdrucke)

Ab 1.3.1905 war bei Ansichtskarten eine Unterteilung in Mitteilungs- und Adressfeld vorzunehmen.

4. Ansichtskarten ca. 1928 - 1944 (meistens Kupfertiefdruck oder Photoglanz)

5. Ansichtskarten ab 1945 schwarz-weiß

6. Ansichtskarten ab 1945 color

7. Ansichtskarten "Scheuerhof"



Ansichtskarten von "Steinbach" sind gesondert aufgeführt.

1. Lithos (Steindruck)



"Lithos" sind zurzeit nicht bekannt.

2. Ansichtskarten bis 1905 (ungeteilte Adressseite, in der Regel Lichtdrucke)

Vor dem 1.3.1905 war bei Ansichtskarten noch keine Unterteilung in Mitteilungs- und Adressfeld vorzunehmen.



Ansichtskarten mit ungeteilter Adressseite sind zurzeit nicht bekannt.

3. Ansichtskarten 1905 - ca. 1928 (geteilte Adressseite, kein Photoglanz, meist Lichtdrucke)

Ab 1.3.1905 war bei Ansichtskarten eine Unterteilung in Mitteilung- und Adressfeld vorzunehmen.

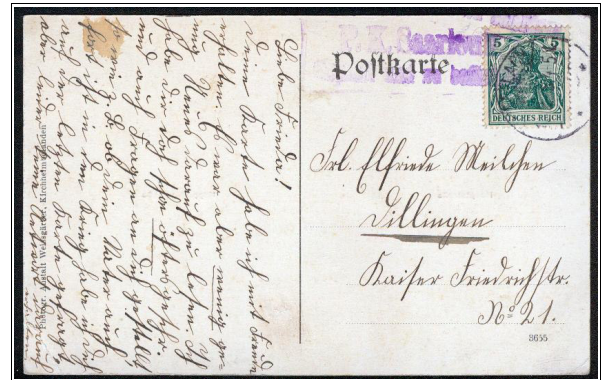

K: 3655 // D: ? // V: Photogr. Anstalt Weissgärber, Kirchheimbolanden // J: ca. 1912

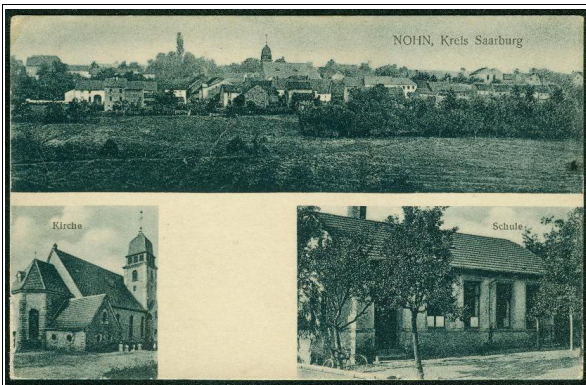

K: C 13 // D: ? // V: Peter Berwanger, Nohn // J: ca. 1926 (Blaudruck)

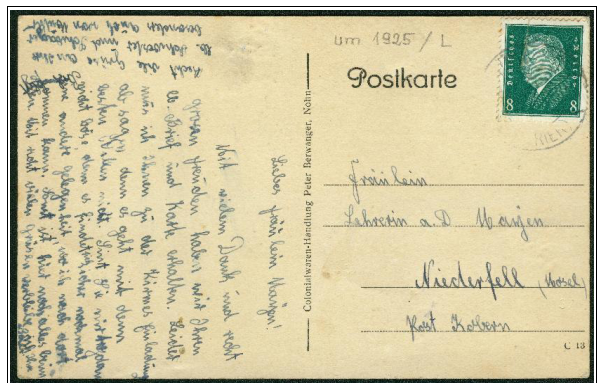

K: C 13 // D: ? // V: Peter Berwanger, Nohn // J: ca. 1926 (Braundruck)

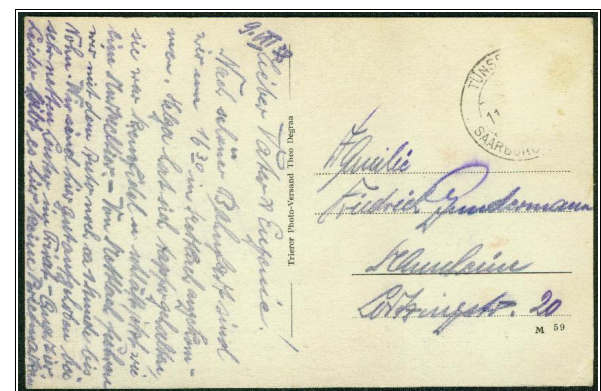

K: M 59 // D: ? // V: Trierer Foto-Versand Theo Degraa // J: ca. 1927

4. Ansichtskarten ca. 1928 - 1944 (meistens Kupfertiefdruck oder Photoglanz)

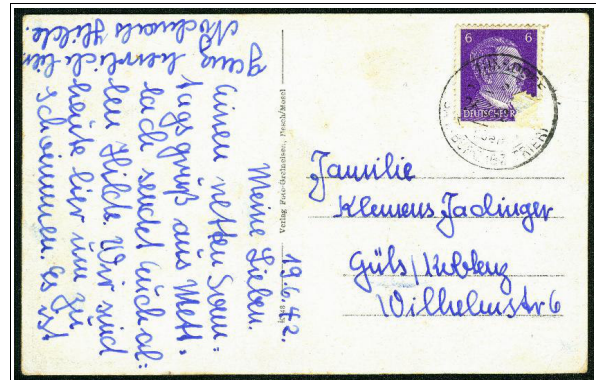

K: k 43 // D: ? // V: Foto Greineisen, Besch / Mosel // J: ca. 1937

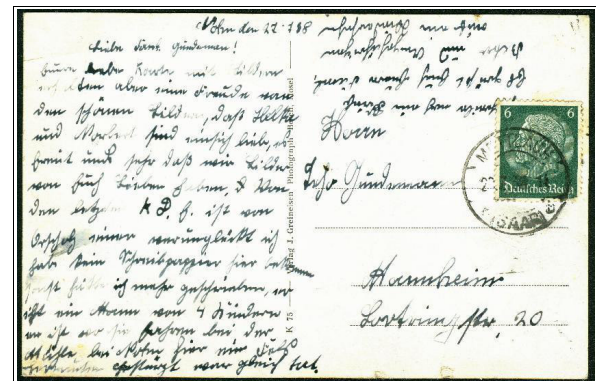

K: K 75 // D: ? // V: Foto Greineisen, Besch / Mosel // J: ca. 1937

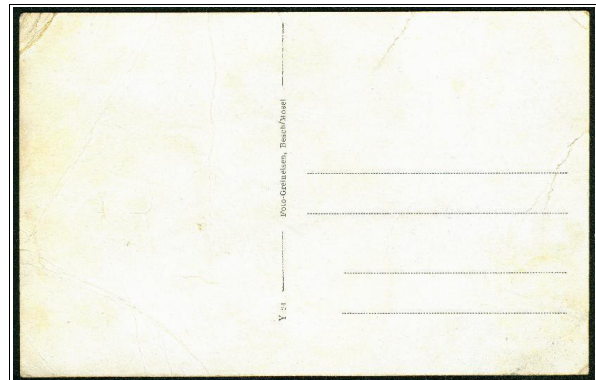
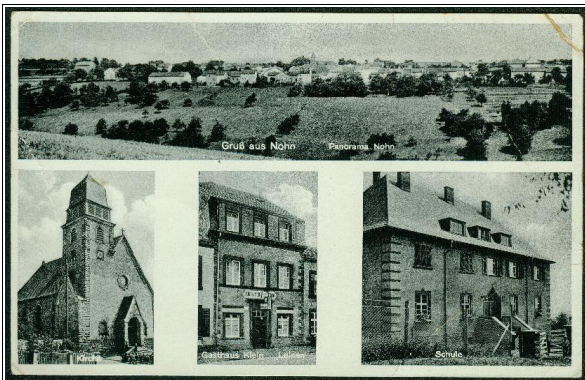

K: Y 24 // D: ? // V: Foto Greineisen, Besch / Mosel // J: ca. 1937

5. Ansichtskarten ab 1945 (schwarz-weiß)

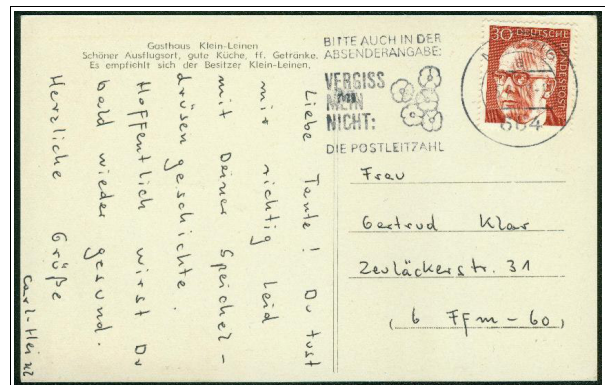

K: - // D: (in Frankreich) // V: (wohl Inhaber Gasthaus Klein-Leinen) // J: ca. 1955



K: - // D: (in Frankreich) // V: // J: ca. 1955

6. Ansichtskarten ab 1945 (color)

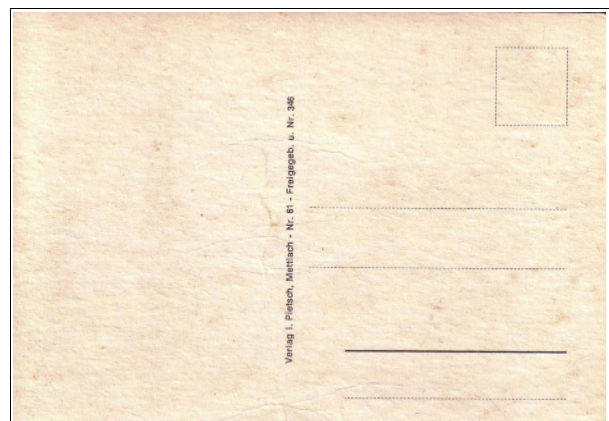

K: Nr. 61 // D: ? // V: I. Pietsch, Mettlach // J: ca. 1961

7. Ansichtskarten "Scheuerhof"

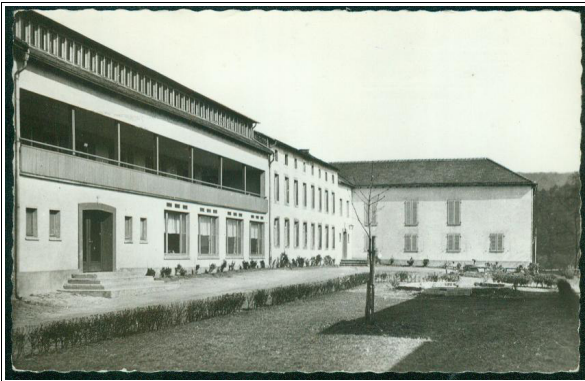

K: 403 // D: (in Frankreich) // V: H. Portz, Saarbrücken // J: ca. 1953



K: 404 // D: (in Frankreich) // V: H. Portz, Saarbrücken // J: ca. 1953

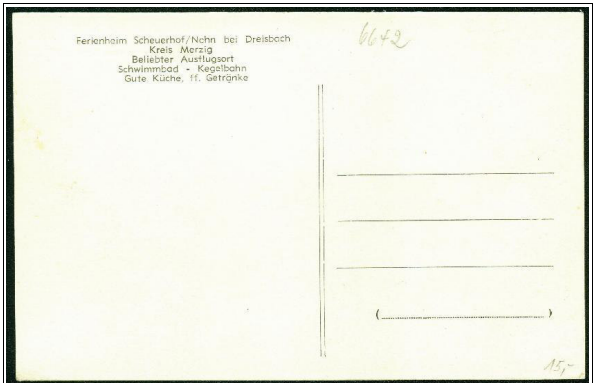

K: - // D: (in Frankreich) // V: (wohl Inhaber Scheuerhof) // J: ca. 1955

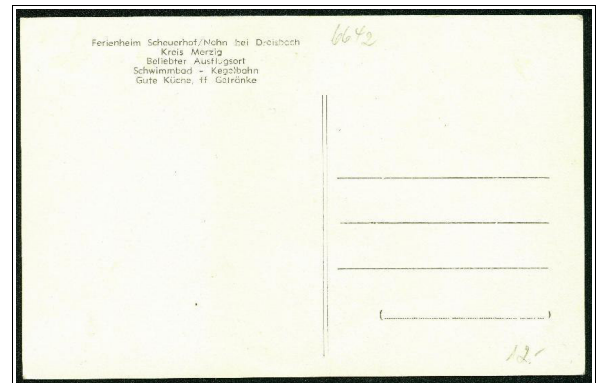
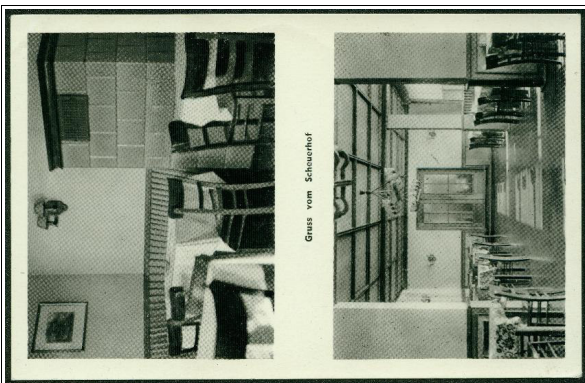

K: - // D: (in Frankreich) // V: (wohl Inhaber Scheuerhof) // J: ca. 1955

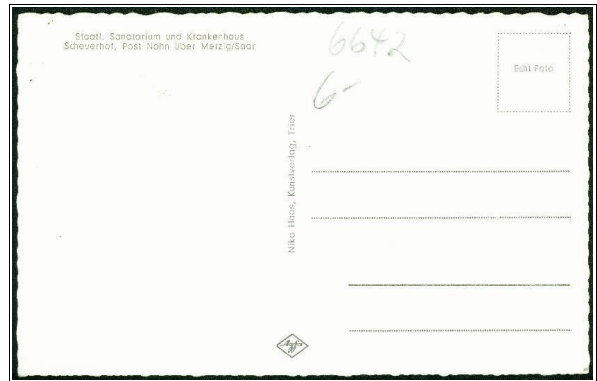

K: - // D: ? // V: Niko Haas, Kunstverlag, Trier // J: ca. 1957

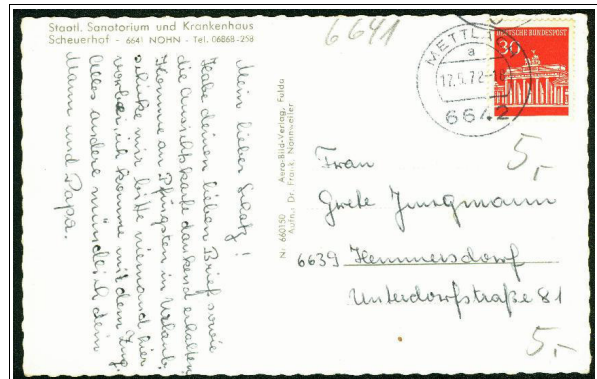

K: 660150 // D: ? // V: Aero-Bild-Verlag, Fulda // F: Dr. Frank, Nonnweiler // J: 1966

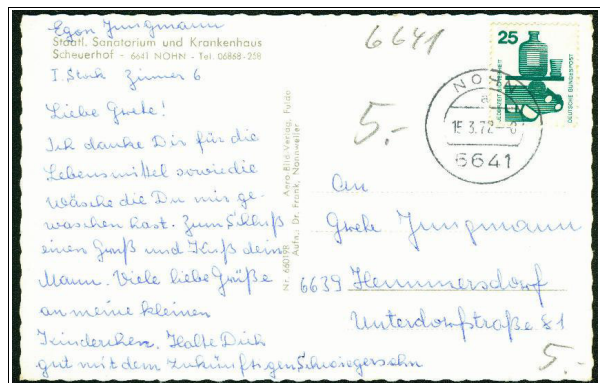

K: 660198 // D: ? // V: Aero-Bild-Verlag, Fulda // F: Dr. Frank, Nonnweiler // J: 1966