

Ansichtskarten

von

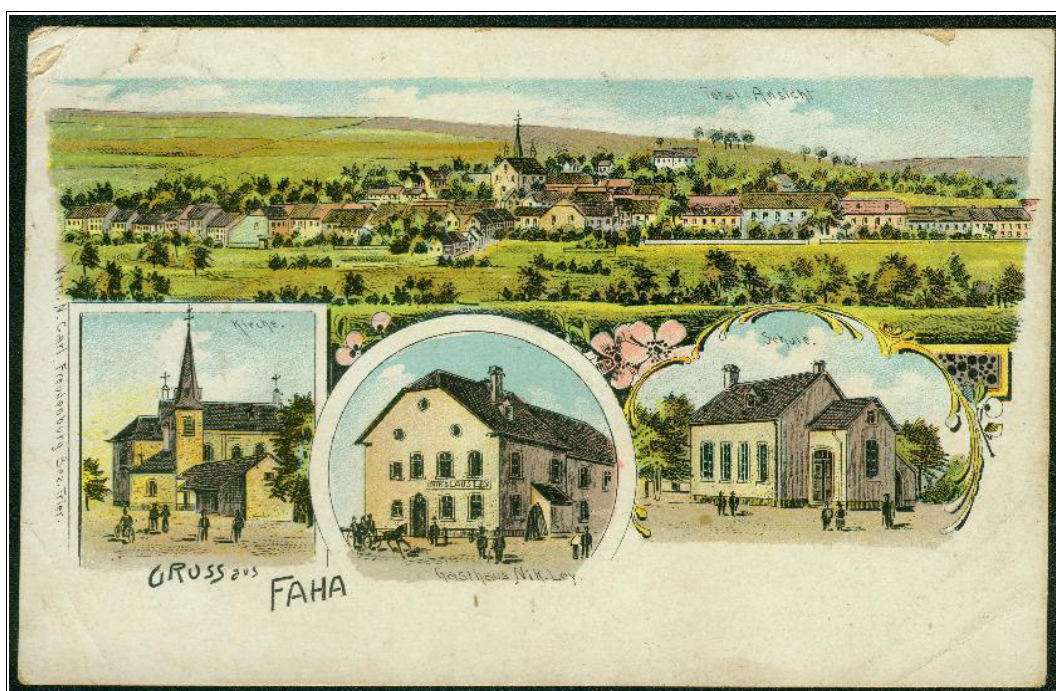

FAHA

von

Dr. Bernhard Schmal

© 2022

(aktualisierte Fassung vom 01.07.2022)

www.mettlach-saar.de

FAHA

Es werden folgende Abkürzungen verwendet:

V = Verlag / (örtliche) Verkaufsstelle / (über-) regionaler Vertrieb

D = Druckerei

K = Kartenummer

J = Druckjahr (oft nicht identisch mit dem Aufnahmejahr des Bildes / der Bilder)

Z = Zeichnung

F = Foto

Die Karten sind wie folgt unterteilt:

1. Lithos (Steindruck)

2. Ansichtskarten bis 1905 (ungeteilte Adressseite, in der Regel Lichtdrucke)

Vor dem 1.3.1905 war bei Ansichtskarten noch keine Unterteilung in Mitteilungs- und Adressfeld vorzunehmen.

3. Ansichtskarten 1905 - ca. 1928 (geteilte Adressseite, kein Photoglanz, meist Lichtdrucke)

Ab 1.3.1905 war bei Ansichtskarten eine Unterteilung in Mitteilungs- und Adressfeld vorzunehmen.

4. Ansichtskarten ca. 1928 - 1944 (meistens Kupfertiefdruck oder Photoglanz)

5. Ansichtskarten ab 1945

1. Lithos (Steindruck)

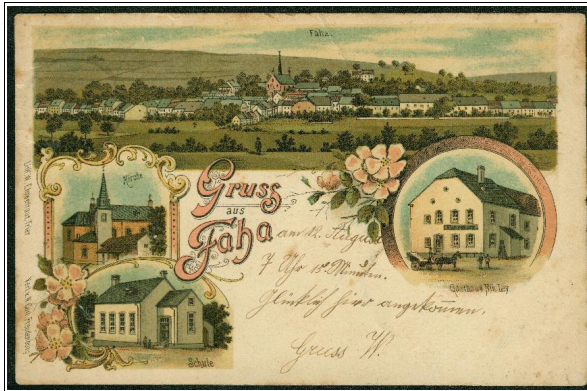

K: - // D: Wilh. Ehrentraut, Trier // V: N. Carl, Freudenburg // J: ca. 1900

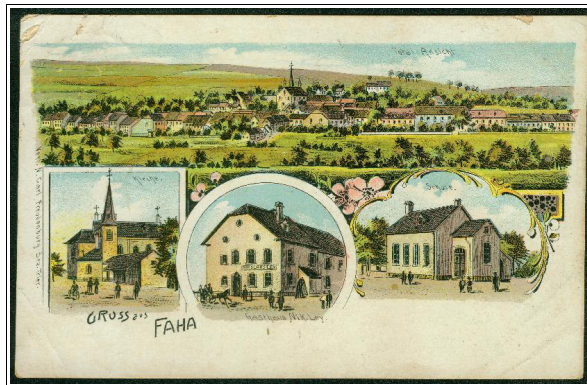

K: - // D: Heinrich Witte, Köln // V: N. Carl, Freudenburg // J: ca. 1905

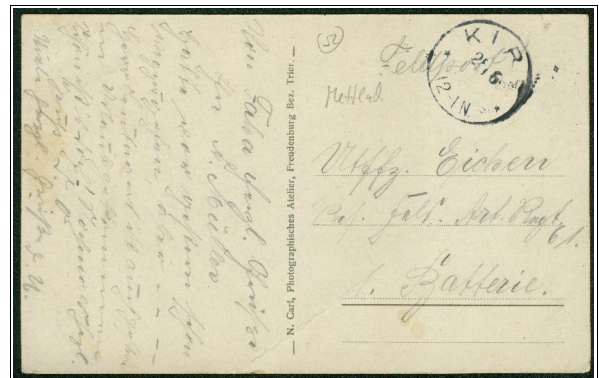

K: - // D: ? // V: N. Carl, Freudenburg // J: ca. 1915 (Nachdruck der Karte von ca. 1900 mit Abweichungen)

2. Ansichtskarten um 1905 (mit Ornamentik)

Vor dem 1.3.1905 war bei Ansichtskarten noch keine Unterteilung in Mitteilungs- und Adressfeld vorzunehmen.

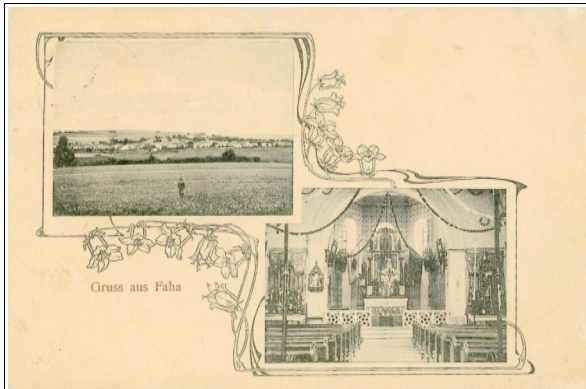

K: ? // D: ? // V: ? (evtl. N. Carl, Freudenburg) // J: um 1905 wohl

3. Ansichtskarten 1905 - ca. 1928 (geteilte Adressseite, kein Photoglanz, meist Lichtdrucke)

Ab 1.3.1905 war bei Ansichtskarten eine Unterteilung in Mitteilungs- und Adressfeld vorzunehmen.



K: wohl 485 // D: ? // V: N. Carl, Freudenburg // J: ca. 1913

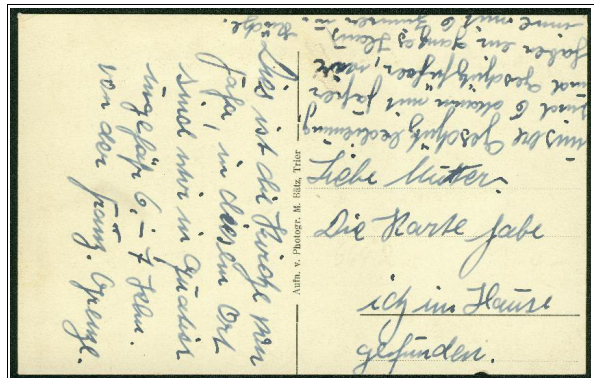
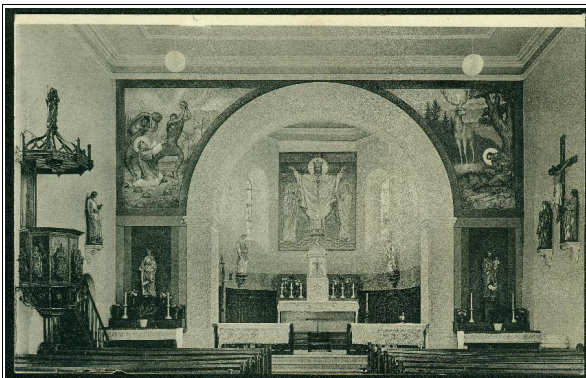

K: 287 // D: ? // V: M. Bätz, Trier (Photograph) // J: ca. 1929

4. Ansichtskarten ca. 1928 - 1944 (meistens Kupfertiefdruck oder Photoglanz)

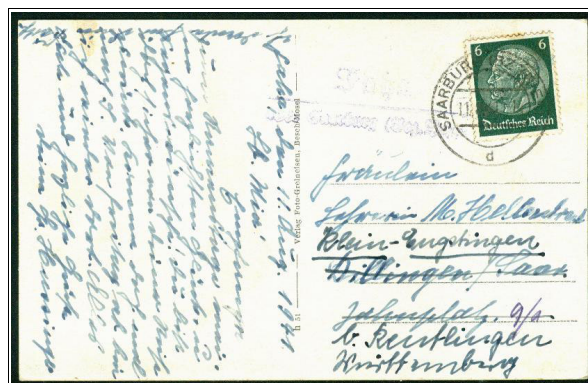

K: h 51 // D: ? // V: Foto Greineisen, Besch / Mosel // J: ca. 1937

5. Ansichtskarten ab 1945

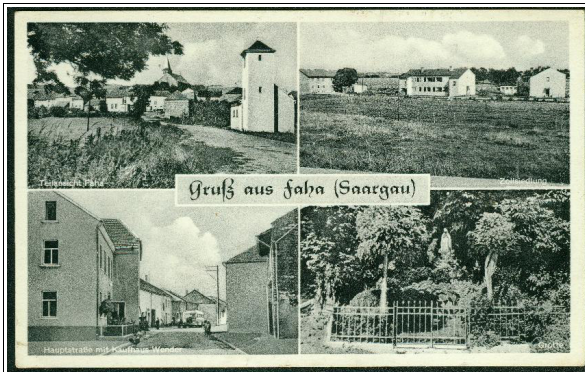

K: h 55 // D: ? // V: Foto Greineisen, Besch / Mosel // J: ca. 1950



K: ? // D: ? // V: ? // J: ca. 1950



K: 1825 // D: ? // V: Lichtdruckverlag Josef Pohlen, Düren-Birkesdorf / Rhld. // J: ca. 1960

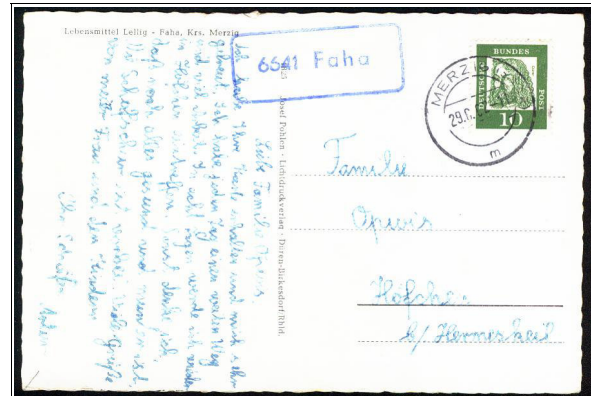

K: - // D: ? // V: ? // J: ca. 1965