

Ansichtskarten

von



BRITTEN

von

Dr. Bernhard Schmal

© 2022

(aktualisierte Fassung vom 06.04.2024)

www.mettlach-saar.de

BRITTEN

Es werden folgende Abkürzungen verwendet:

V = Verlag / (örtliche) Verkaufsstelle / (über-) regionaler Vertrieb

D = Druckerei

K = Kartenummer

J = Druckjahr (oft nicht identisch mit dem Aufnahmejahr des Bildes / der Bilder)

Z = Zeichnung

F = Foto

Die Karten sind wie folgt unterteilt:

1. Lithos (Steindruck)

2. Ansichtskarten bis 1905 (ungeteilte Adressseite, in der Regel Lichtdrucke)

Vor dem 1.3.1905 war bei Ansichtskarten noch keine Unterteilung in Mitteilungs- und Adressfeld vorzunehmen.

3. Ansichtskarten 1905 - ca. 1928 (geteilte Adressseite, kein Photoglanz, meist Lichtdrucke)

Ab 1.3.1905 war bei Ansichtskarten eine Unterteilung in Mitteilungs- und Adressfeld vorzunehmen.

4. Ansichtskarten mit Bildseite in Photoglanz (ca. 1928 - 1944)

5. Ansichtskarten ab 1945 im Kleinformat (14 x 9 cm)

6. Ansichtskarten ab 1945 in schwarz-weiß im Großformat (15 x 10 cm)

7. Ansichtskarten in color ab 1945 im Großformat (15 x 10 cm)

8. Ansichtskarten mit (Orts-) Bildern von Britten



Einige der abgebildeten Karten sind (auch) zu finden unter
> [https:// familie-ewerhardy.de/ Britten](https://familie-ewerhardy.de/Britten)

3. Ansichtskarten 1905 - ca. 1928 (geteilte Adressseite, kein Photoglanz, meist Lichtdrucke)

Ab 1.3.1905 war bei Ansichtskarten eine Unterteilung in Mitteilungs- und Adressfeld vorzunehmen.

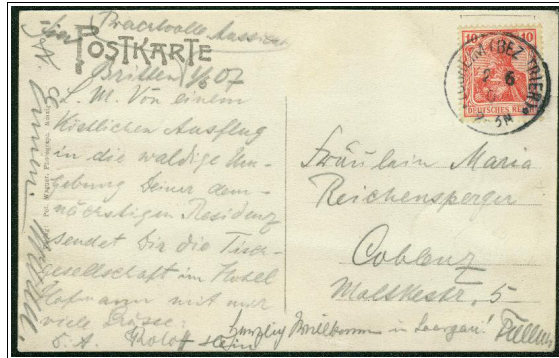

K: - // D: Willfried Deyle G.m.b.H, Berlin // V: Pet. Wagner, Merzig (Photograph) // J: ca. 1905



K: - // D: ? // V: - // J: wohl ca. 1905

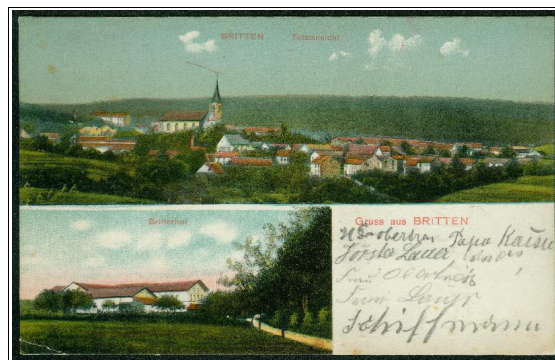

K: - // D: B. & M. / K. // V: - // J: ca. 1909



K: - // D: ? // V: - // J: ca. 1910

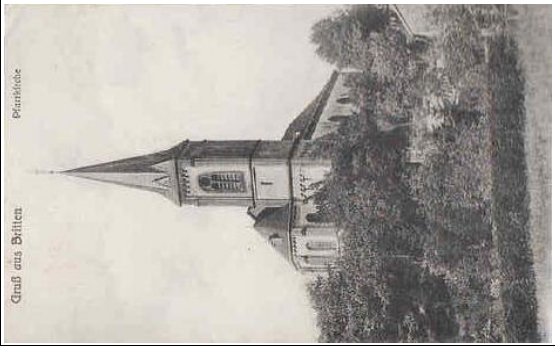

K: - // D: ? // V: - // J: ca. 1910



K: - // D: ? // V: - // J: evtl. ca. 1915

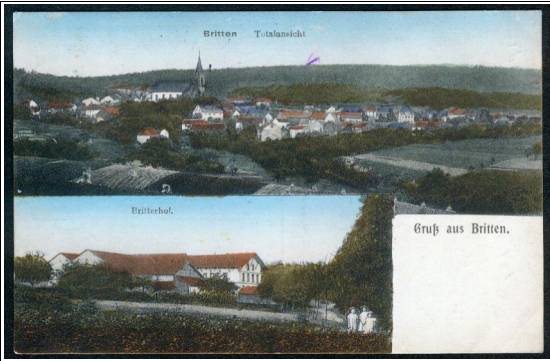

K: 180352 // D: Schaar & Dathe, Trier // V: M. Lauer, Britten // J: ca. 1914 // J: ca. 1914

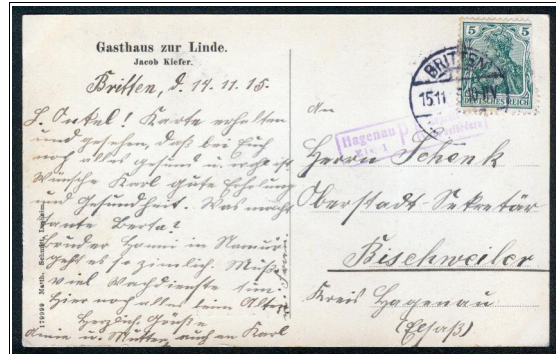
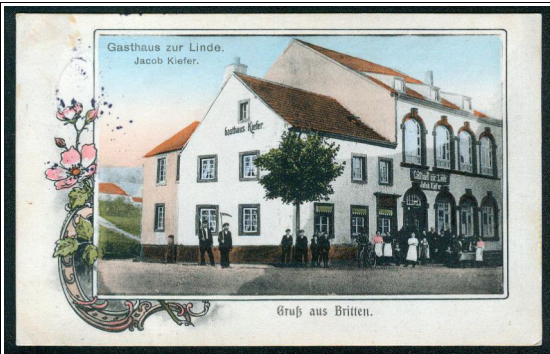

K: 179999 // D: Schaar & Dathe, Trier // V: Matth. Schmitt, Losheim // J: ca. 1914



K: - // D: ? // V: M. Lauer, Britten // J: ca. 1914



K: - // D: ? // V: ? // J: evtl. ca. 1915

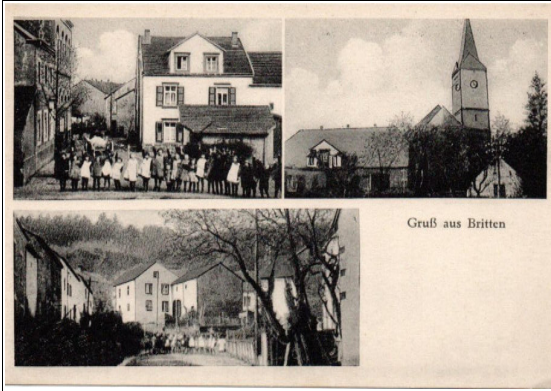

K: - // D: ? // V: ? // J: evtl. ca. 1915



K: 215101 // D: Schaar & Dathe, Trier // V: - // J: ca. 1921



K: - // D: ? // V: ? // J: evtl. ca. 1924



4. Ansichtskarten mit Bildseite in Photoglanz (ca. 1928 - 1944)

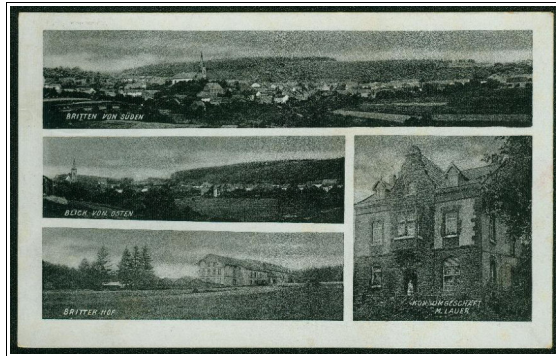

K: 74783 // D: ? // V: M. Lauer, Britten // J: ca. 1932

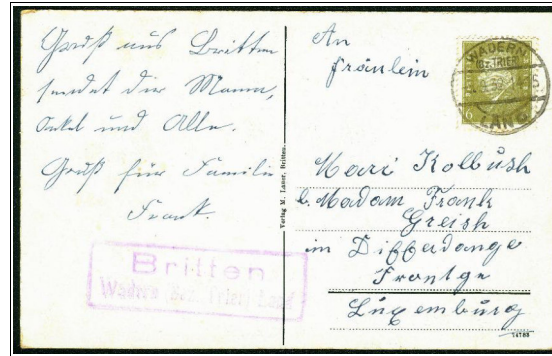

K: 74783 // D: ? // V: M. Lauer, Britten // J: ca. 1932



K: N 10 // D: ? // V: M. Lauer, Britten // J: ca. 1938



K: N 10 // D: ? // V: M. Lauer, Britten // J: ca. 1938

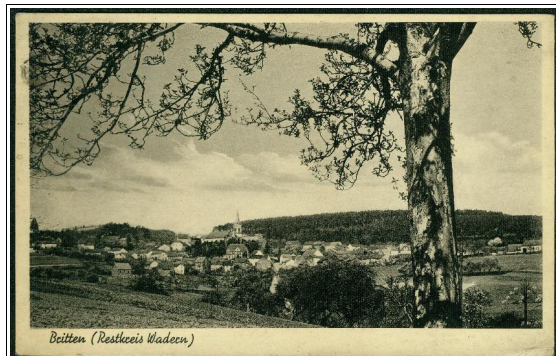

K: - // D: ? // V: M. Lauer, Britten // J: ca. 1938

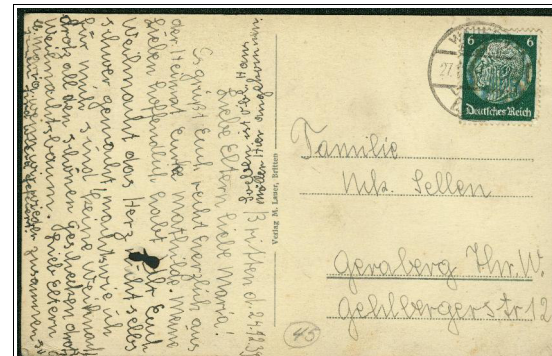

K: - // D: ? // V: M. Lauer, Britten // J: ca. 1938



K: 1387 a // D: Lübecker Lichtdruck-Anstalt // V: wohl Bäckerei Kiefer // J: ca. 1938

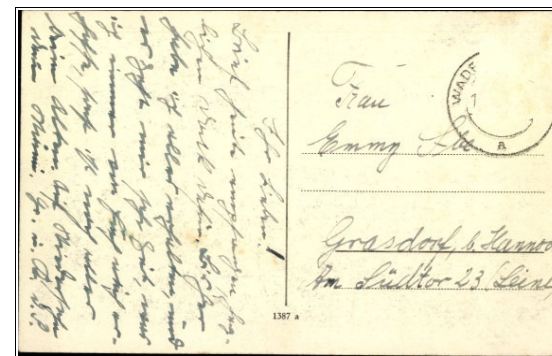

K: 1387 a // D: Lübecker Lichtdruck-Anstalt // V: wohl Bäckerei Kiefer // J: ca. 1938

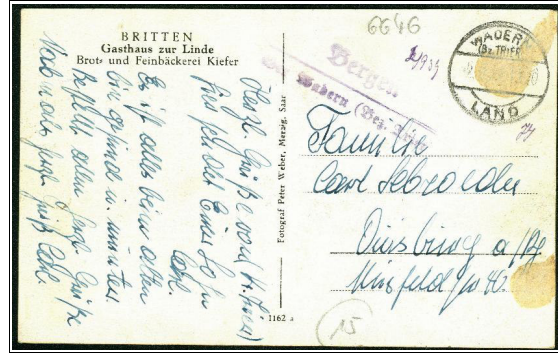
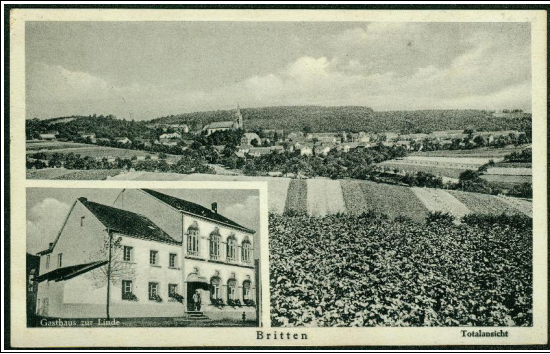

K: 1162 a // D: Lübecker Lichtdruck-Anstalt // V: Peter Weber, Merzig // J: ca. 1938



K: N 10 // D: ? // V: Peter Blasius, Bergen // J: ca. 1939



K: ? // D: ? // V: ? // J: ca. 1939

5. Ansichtskarten ab 1945 im Kleinformat (14 x 9 cm)



K: - // D: ? // V: - // J: ca. 1954



K: - // D: ? // V: - ("ECHT FOTO") // J: ca. 1960



K: - // D: ? // V: - ("ECHT FOTO") // J: ca. 1960

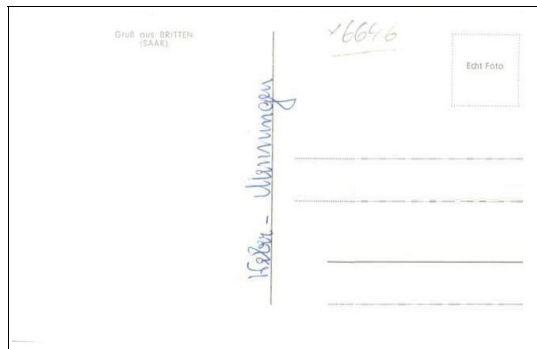

6. Ansichtskarten ab 1945 in schwarz-weiß im Großformat (15 x 10 cm)



K: 657 // D: ? // V: Gasthaus - Bäckerei Viktor Kiefer, Britten - Vertrieb Foto Stein, Düren - // J: ca. 1960



K: Nr. 71 (ECHT FOTO) // D: ? // V: (augenscheinlich) Peter Weber, Menningen // J: 1964

	<p>Diese Karte (Nr. 71) existiert auch in colorierter Ausführung (siehe Abschnitt 7)</p>
---	--

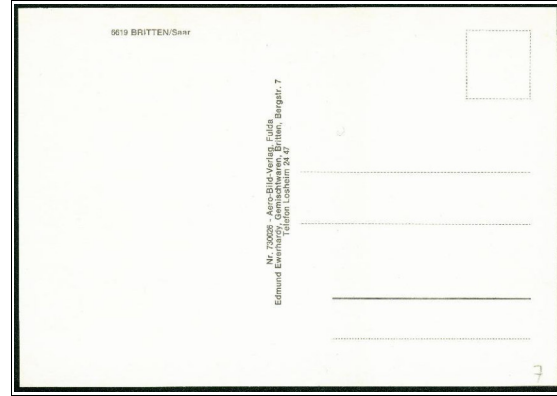

K: Nr. 730026 // D: ? // V: Edmund Ewerhardy, Britten - Vertrieb Aero-Bild Verlag, Fulda // J: 1973

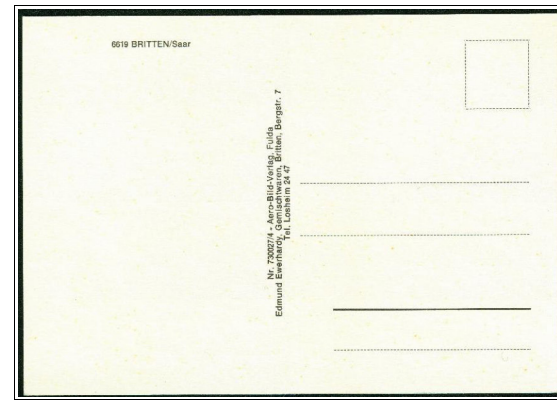

K: Nr. 730027/4 // D: ? // V: Edmund Ewerhardy, Britten - Vertrieb Aero-Bild Verlag, Fulda // J: 1973

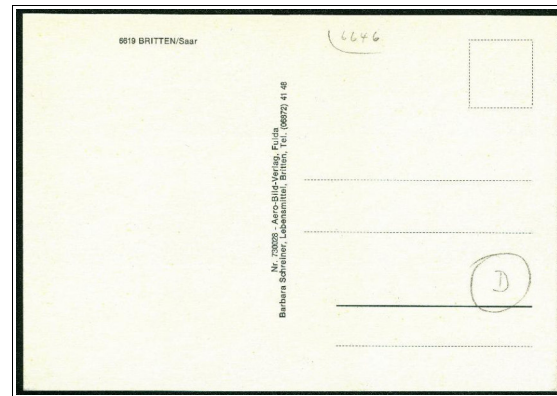
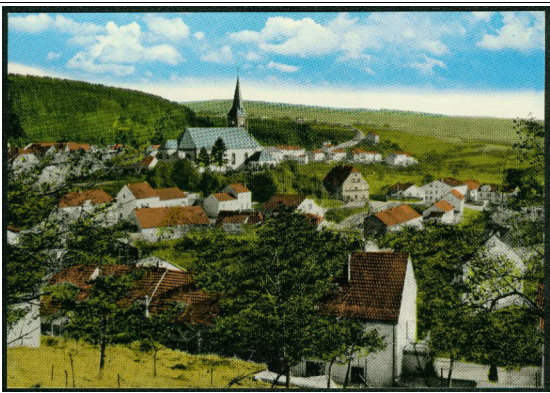

K: Nr. 730028 // D: ? // V: Barbara Schreiner, Britten - Vertrieb Aero-Bild Verlag, Fulda // J: 1973

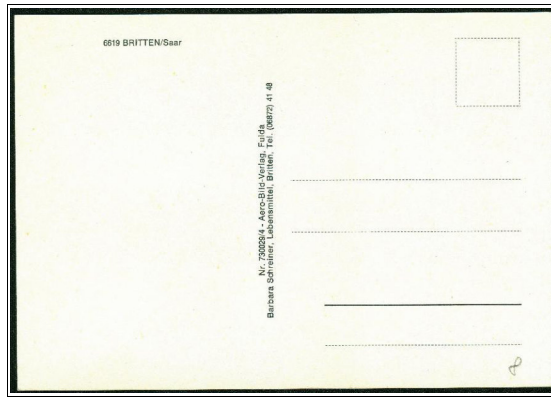
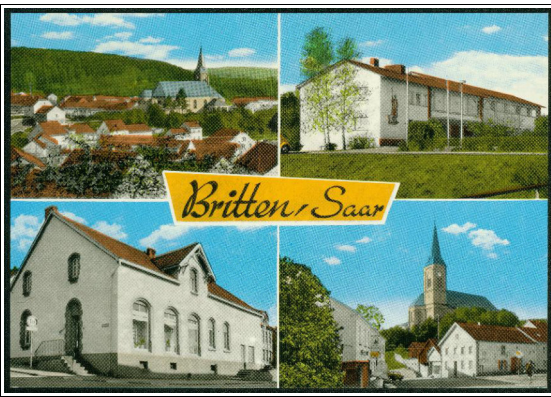

K: Nr. 730029/4 // D: ? // V: Barbara Schreiner, Britten - Vertrieb Aero-Bild Verlag, Fulda // J: 1973

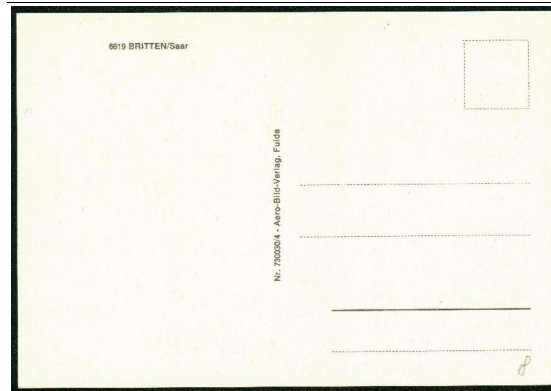

K: Nr. 730030/4 // D: ? // V: Vertrieb Aero-Bild Verlag, Fulda // J: 1973



Café Quinten – Britten / Hochwald

K: // D: ? // V: ? // J: ca. 1990

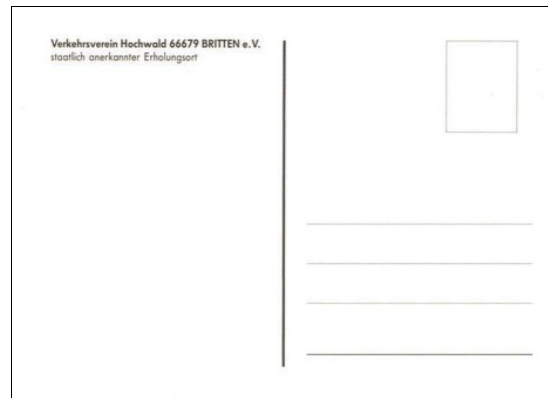

Verkehrsverein Hochwald 66679 BRITTEN e.V.
staatlich anerkannter Erholungsort

K: - // D: ? // V: wohl Verkehrsverein Hochwald // J: ca. 2005

8. Ansichtskarten mit (Orts-) Bildern von Britten



Es existieren auch Karten, auf denen neben Britten andere Orte abgebildet sind

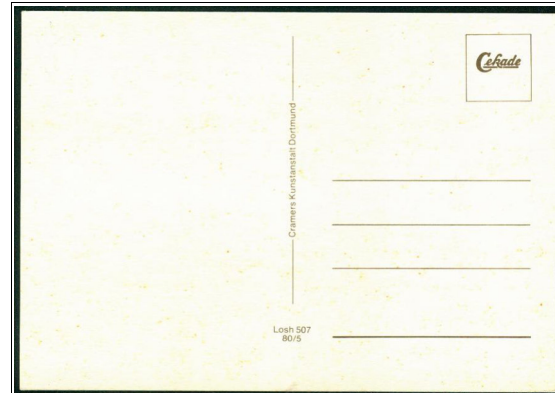

K: Losh 507 80-5 // D: Cramers Kunstanstalt, Dortmund (Cekade) // V: ? // J: 1980
(mit Ortsansicht von Britten rechts oben)

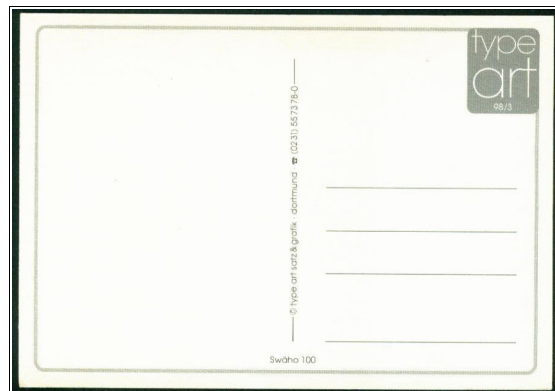

K: Swäho 100 98/3 // D: type art satz & grafik, Dortmund // V: ? // J: 1998
(mit Ortsansicht von Britten als zweites Bild der mittleren Reihe)